JAIG - NEWS

No.13　　Febr.1988

２月，例年ならば最も寒い季節であるはずなのですが今冬は異常に暖い日の連続で たまに降った雪も積らず すぐにとけてしまいます。
皆様にその後如何お過しでしょうか。 JAIG の方々にはアクティブに活躍されている様で逆に JA の方からそのニュース来る様になり心強く思っています。
さて今年の

＝ JAIGのミーティング ＝ を次の様に開催致しますので皆様の参加をお待ちして居ります。

日時　　1988 年3月 19 日 土曜日， 午後3時頃から
場所　　Gasthof “Hirschen” Denzlingen b. Freiburg.
（詳細は添付の資料を御覧下さい）

※過去3回 地理的条件からコブレンツの近くで催されましたが
今回は長倉 OM(DJφER)の御協力で DL, F それに HB9 の国境
に近い Denzlingen bei Freiburg で行います。
テストケースですので後程皆様の御意見をお聞かせ下さい。

この日は午後８時から OV-Emmendingen(DOK A16)の Ham との交流ミーティング それに DJ2UT 型マルチバンドトラップレスビーム（短波用の特殊なハムアンテナ）の講演があります。

道順，列車の接続その他は長倉 OM からその詳細をいただきましたので添付しました。
ミーティングの会場となる Gasthof “Hirschen”は宿泊も可能で1応 20 名分の予約を取ってありますが，あるいは追加の必要があるかも知れませんので泊り希望の方は長倉 OM あてハガキで連絡していただけると FB です。

それでは Denzlingen bei Freiburg で逢いましょう。

VY 73 & 88

de DF2CW

Shell Auto Atlas

FREIBURG

IM BREISGAU

Das Stadttheater, im Jahre 1910 erbaut, wurde im zweiten Weltkrieg beschädigt und 1949 wiederhergestellt.

Vom Türmchen des Rathauses, dessen nördlicher Teil aus dem 16. Jhdt. stammt, ertönt jeden Mittag um 12 Uhr ein Glockenspiel.

Das Münster, das Wahrzeichen der Stadt, wurde bereits um 1200 in romanischer Bauweise begonnen und noch im Mittelalter got. vollendet. Der 116 m hohe Turm, ist ein Meisterwerk gotischer Bautunst, schöne Aussicht.

Die Tortürme Martinstor und Schwabentor sind Reste d. alten Stadtbefestigung, u. sie stammen in ihren unteren Teilen aus dem 13. Jh. Beide Tore sind mit Fresken versehen.

Das schöne alte Gebäude des Kaufhauses wurde in den Jahren 1520–32 in den Formen der spät. Gotik erbaut.

Die Stadt im Breisgau (ursprünglich Breisachgau) mit ihren 185 000 Einwohnern liegt an der Dreisam und am Rande einer Bucht, mit der sich die Oberrheinische Tiefebene in die dunklen Hänge des Schwarzwaldes schiebt, die sich hier bis zu einer Höhe von nahezu 1300 m erheben.

Freiburg ist Markt- und Handelsplatz vor allem für den Großhandel mit Holz, Wein und Lebensmitteln. Industrie und Gewerbe sind vertreten durch Textilindustrie, Eisen- und Metallwarenfabrikation, Feinmechanik, Elektrotechnik, Brauereien, Möbel- und Musikinstrumentenherstellung, große Verlage und Druckereien.

1120 wurde Freiburg von Herzog Konrad von Zähringen als Marktstadt und Stützpunkt der herzoglichen Macht gegründet, kam 100 Jahre später an die Grafen von Urach, kaufte sich 1368 von ihnen los, unterstellte sich darauf dem House Habsburg und bildete mit dem Breisgau die „Vorderösterreichischen Erblande". Der Dreißigjährige Krieg brachte Freiburg eine Besetzung durch die Schweden. Im Frieden von Nimwegen (1679) wurde die Stadt an Frankreich abgetreten und 1697 im Frieden von Rijswijk an Österreich zurückgegeben. 1744, im Österreichischen Erbfolgekrieg, zerstörten die Franzosen die Festungsanlagen und das Schloß. Im Preßburger Frieden (nach der Dreikaiserschlacht bei Austerlitz am 2. Dezember 1805) fiel Freiburg an Baden. Eine bewegte Zeit erlebte Freiburg in den Revolutionsjahren 1848/49, als die badischen Aufständischen hier ihr Hauptquartier hatten. 1945 wurde Freiburg die Hauptstadt von Südbaden und gehört jetzt zum Staatsverband Baden-Württemberg.

Große Teile der Freiburger Altstadt wurden 1944 völlig zerstört, doch konnten die Schäden rasch beseitigt werden, so daß die Stadt schon bald wieder zu den schönsten Fremdenstädten Deutschlands zählte. – Charakteristisch für Freiburg sind die kleinen Bächle, die schon 1246 urkundlich erwähnt werden.

Das in romanischer Bauweise um 1200 begonnene Münster, das Wahrzeichen der Stadt, wurde gotisch noch im Mittelalter vollendet und gehört mit seinem 116 m hohen Turm zu den Glanzstücken gotischer Baukunst, die hier mit dem durchbrochenen Turmhelm in genialer Weise den Stein in Licht aufgelöst hat. Das Innere des Münsters enthält zahlreiche Kunstwerke, so in den Seitenschiffen die Glasgemälde aus dem 14. Jahrhundert, im Chor den Hochaltar, 1512-16 von Hans Baldung Grien erschaffen, und in der Universitätskapelle ein Altarbild von Hans Holbein d. J. – Weitere sehenswerte Baudenkmäler der Stadt sind das Kaufhaus (1532 vollendet), das Wentzingerhaus (1761 erbaut) und die anderen reizvollen Gebäude um den Münsterplatz, z. B. das Erzbischöfliche Palais. Auf dem Rathausplatz steht das Brunnendenkmal des Franziskanermönches Berthold Schwarz, der um 1300 das Schießpulver erfunden haben soll. Einen Rest der alten Stadtbefestigung bilden die beiden stattlichen Tortürme des Martins- und Schwabentors, deren untere Teile aus dem 13. Jahrhundert stammen. Die Freiburger Albert-Ludwig-Universität wurde 1452 gegründet, sie besitzt zahlreiche moderne wissenschaftl. Institute, eine bedeutende Univ.-Bibliothek und weltberühmte Kliniken. Unter den Museen ist das Augustinermuseum mit den kunst- und kulturgeschichtlichen Sammlungen und seiner Heimatabteilung besonders hervorzuheben. Freiburgs nähere und weitere Umgebung bietet sehr zahlreiche Ausflugsmöglichkeiten: z. B. nach dem aussichtsreichen Schloßberg, der einen herrlichen Blick auf das Münster bietet, nach dem Loretto-berg, der von einer Kapelle und einem Aussichtsturm gekrönt ist; über Günterstal zur Talstation der Schwebebahn, die auf den Schauinsland (1284 m) führt; ferner durchs Hollental ins Feldberggebiet (1493 m) und an den Titisee oder im Norden der Stadt zur Zähringer Burgruine oder nach Waldkirche (Auffahrt zum Kandel, 1241 m). Zur alten Rheinfestung Breisach und zum Kaiserstuhl sind es nur 25 km, in Breisach gibt

Shell Auto Atlas

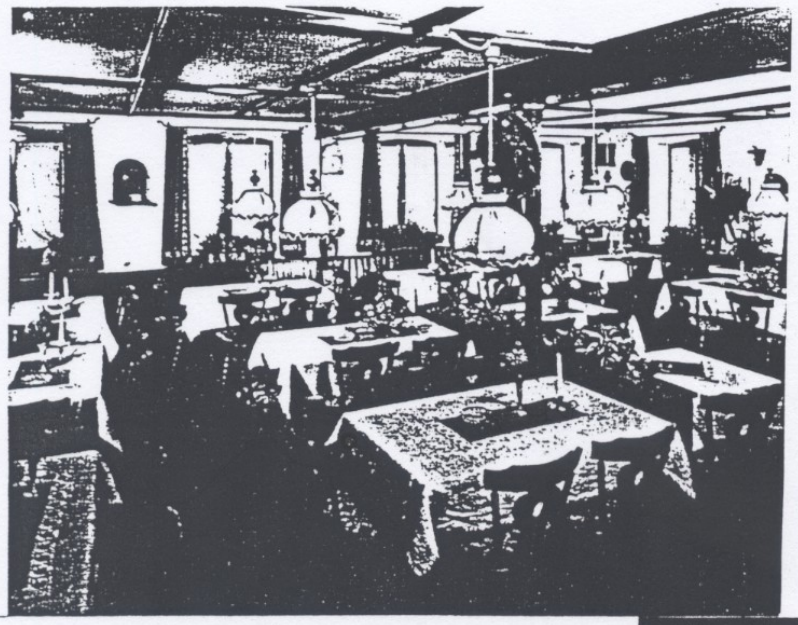

Der Gasthof „Hirschen", altbekannt für Gemütlichkeit, rustikal eingerichtet, bietet für vielerlei Anlässe (Familienfeiern, Tagungen, Betriebs- und Vereinsausflüge usw.) heimelige Gasträume. Eine gutgeführte bürgerliche Küche, reichlich sortierte Weine vom Kaiserstuhl, Markgräflerland und anderen Weinbaugebieten stellen jeden Weinkenner zufrieden.
Unser Haus, mit 50 Betten ausgestattet (zum größten Teil mit Dusche), bietet Geschäftsreisenden, Urlaubern sowie größeren Reisegruppen angenehmen Aufenthalt in gemütlichen Zimmern.
Parkplätze für Pkw und Busse stehen ausreichend zur Verfügung.

Pensionspreise: 22,30 ... 40 DM 控ぎ

Vollpension ..... _____ DM
Halbpension ..... _____ DM
Übernachten mit Frühstück ..... _____ DM

Die Preise verstehen sich einschließlich Mehrwertsteuer und Bedienung.

Gasthof „Hirschen"
Besitzer: Fam. H. Seyferle
7809 Denzlingen bei Freiburg i. Br.
Telefon (07666) 2243

Zufahrt über Bundesautobahn Karlsruhe–Basel
Ausfahrt Freiburg-Nord.

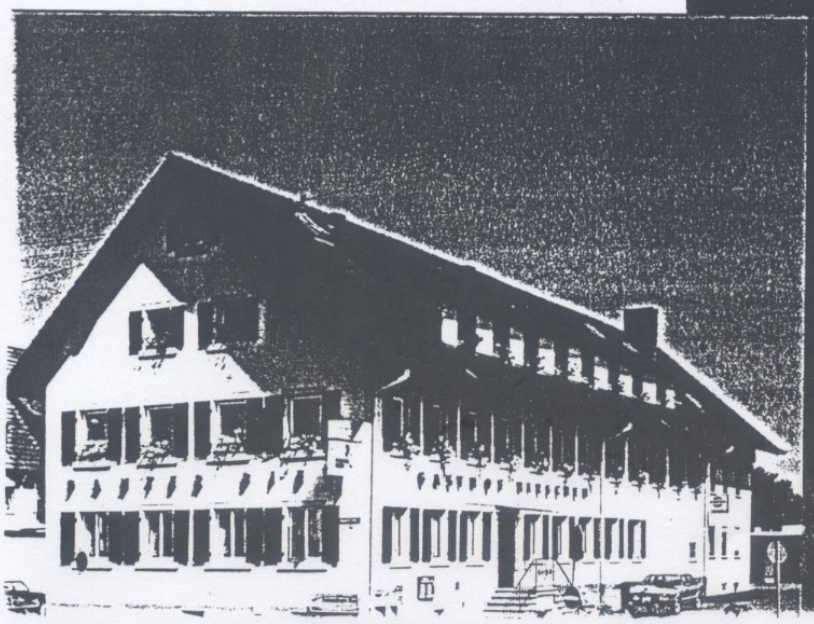

Unser Haus, ideal gelegen, erlaubt viele Ausflugsfahrten in den Schwarzwald, das Elsaß, die Schweiz und den Bodensee.
Fuß- und Radwanderungen in die nähere Umgebung machen den Aufenthalt kurzweilig und helfen fit zu halten. Auch Schwimmer kommen bei einem herrlichen Sportbad nicht zu kurz.
Die nahegelegene Breisgaumetropole Freiburg bietet Ihnen viele Sehenswürdigkeiten und gemütliche Einkaufsbummel.

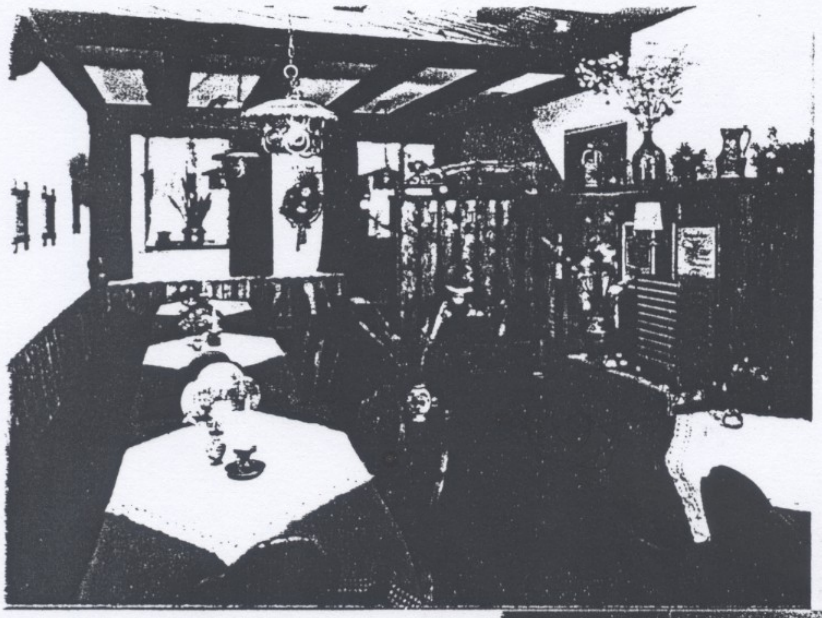

Der Gasthof „Hirschen", altbekannt für Gemütlichkeit, rustikal eingerichtet, bietet für vielerlei Anlässe (Familienfeiern, Tagungen, Betriebs- und Vereinsausflüge usw.) heimelige Gasträume. Eine gutgeführte bürgerliche Küche, reichlich sortierte Weine vom Kaiserstuhl, Markgräflerland und anderen Weinbaugebieten stellen jeden Weinkenner zufrieden.
Unser Haus, mit 50 Betten ausgestattet (zum größten Teil mit Dusche), bietet Geschäftsreisenden, Urlaubern sowie größeren Reisegruppen angenehmen Aufenthalt in gemütlichen Zimmern.
Parkplätze für Pkw und Busse stehen ausreichend zur Verfügung.

Unser Haus, ideal gelegen, erlaubt viele Ausflugsfahrten in den Schwarzwald, das Elsaß, die Schweiz und den Bodensee.
Fuß- und Radwanderungen in die nähere Umgebung machen den Aufenthalt kurzweilig und helfen fit zu halten. Auch Schwimmer kommen bei einem herrlichen Sportbad nicht zu kurz.
Die nahegelegene Breisgaumetropole Freiburg bietet Ihnen viele Sehenswürdigkeiten und gemütliche Einkaufsbummel.

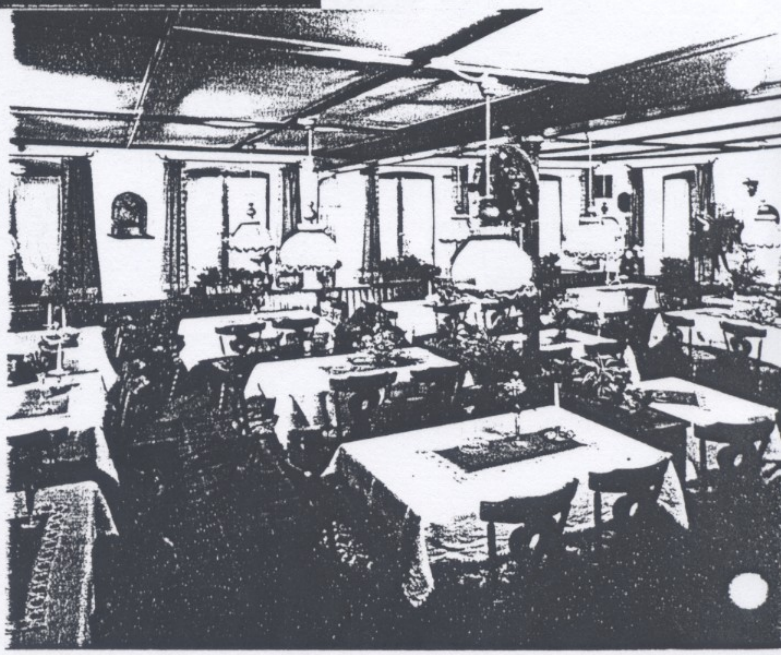

②

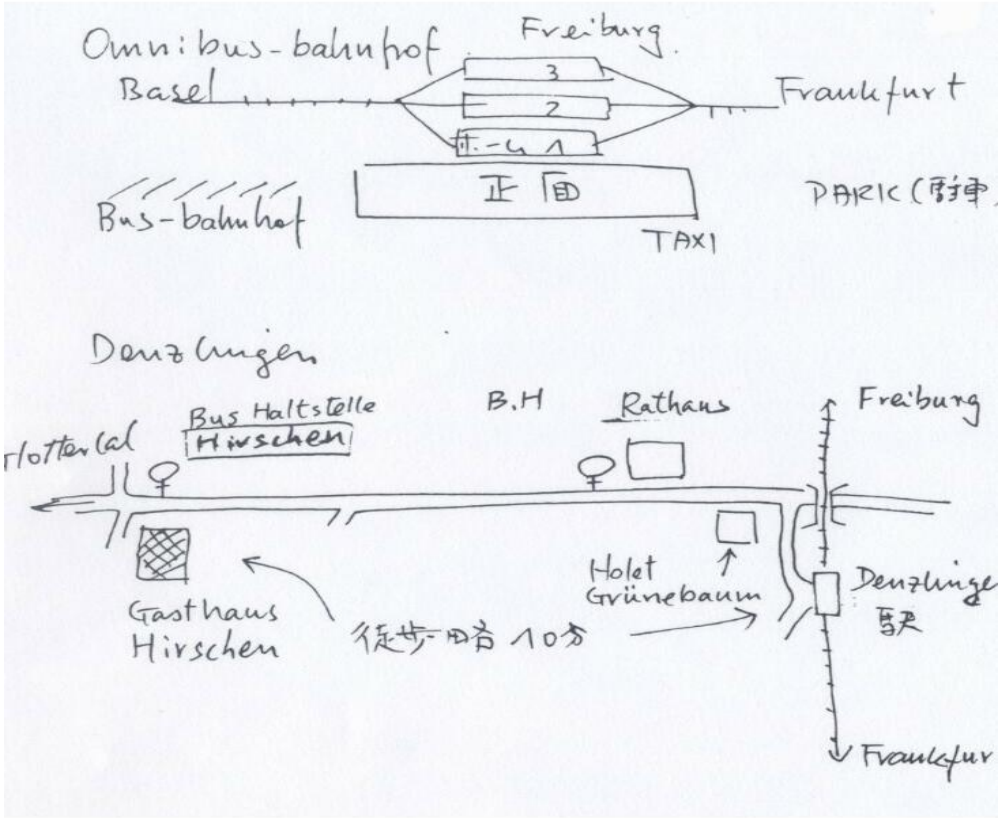

3）TAXI

略 12km DM18～20

当日，長倉 OM が Freiburg 中央駅に車で迎えに出る事も可能です。
その場合，各自，彼の方に TEL で連絡して下さい。

遠方からの方は Super Spar Tarif 切符を御利用下さい。 ①

88 年3月 19 日（土）

Freiburg → Denzlingen

1）電車

Freiburg 発	Denzlingen 発	行先
1102	1108	Karlsruhe
1228	1235	Offenburg
1325	1336	〃
1604	1615	〃
1909	1917	〃

2）バス Omnibus – bahnhof 発 Denzlingen Hirschen 下車

		行先
1220	1237	Emmendingen
1520	1534	〃

Omnibus – bahnhof 発 Denzlingen Rathaus 下車 行先

1140	1202	Sexau
1210	1232	Denzlingen
1340	1359	Waldkirch
1410	1434	Sexau
1430	1447	Elzach
1530	1551	〃
1620	1631	〃
1720	1742	〃
1810	1829	Sexau
1910	1927	Waldkirch
1920	1936	Sexau
2030	2050	Elzach
2130	2150	Waldkirch

詳細は同封／別途時刻表参照されたい。

③

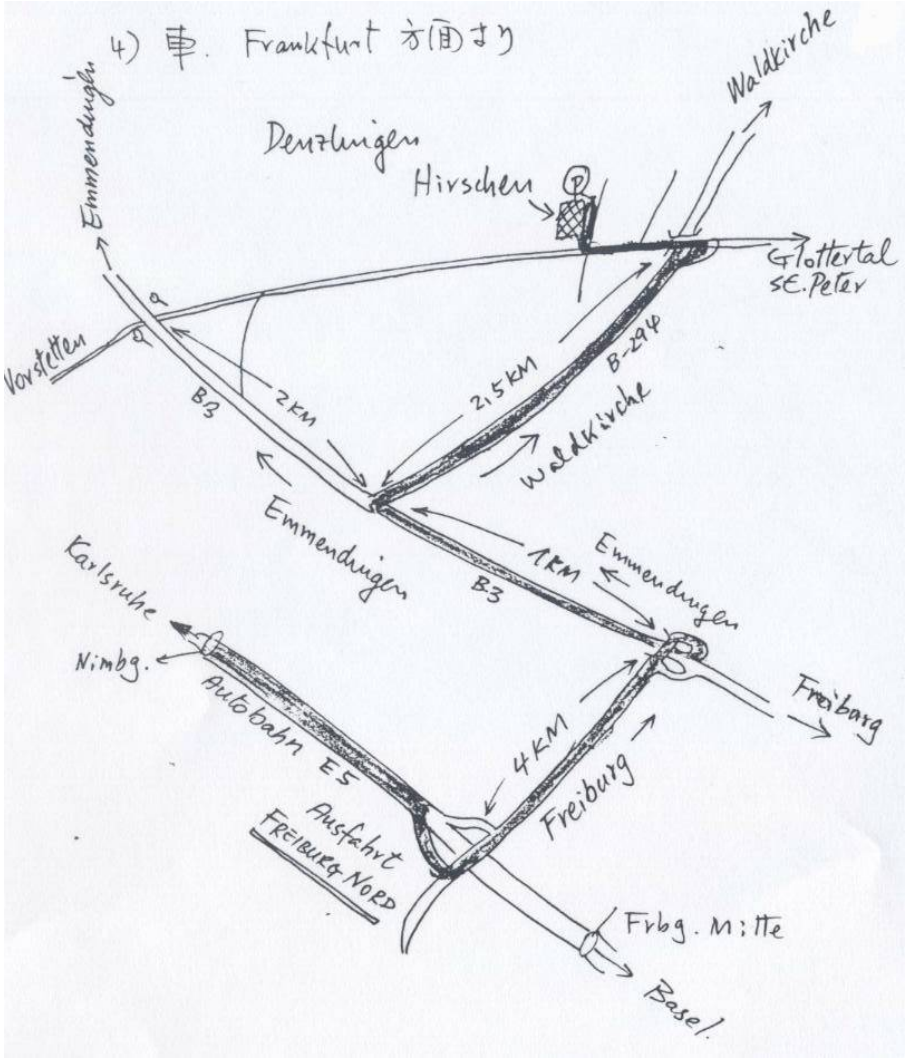
4) 車. Frankfurt 方面より
Waldkirche
Denzlingen
Hirschen
P
Emmendingen
Glottertal
St. Peter
Vorstetten
B3
2KM
2.5KM
B-294
Waldkirche
Emmendingen
1KM
Emmendingen
B3
Karlsruhe
Nimbg.
Autobahn E5
4KM
Freiburg
Freiburg
Ausfahrt
FREIBURG-NORD
Frbg. Mitte
Basel

④

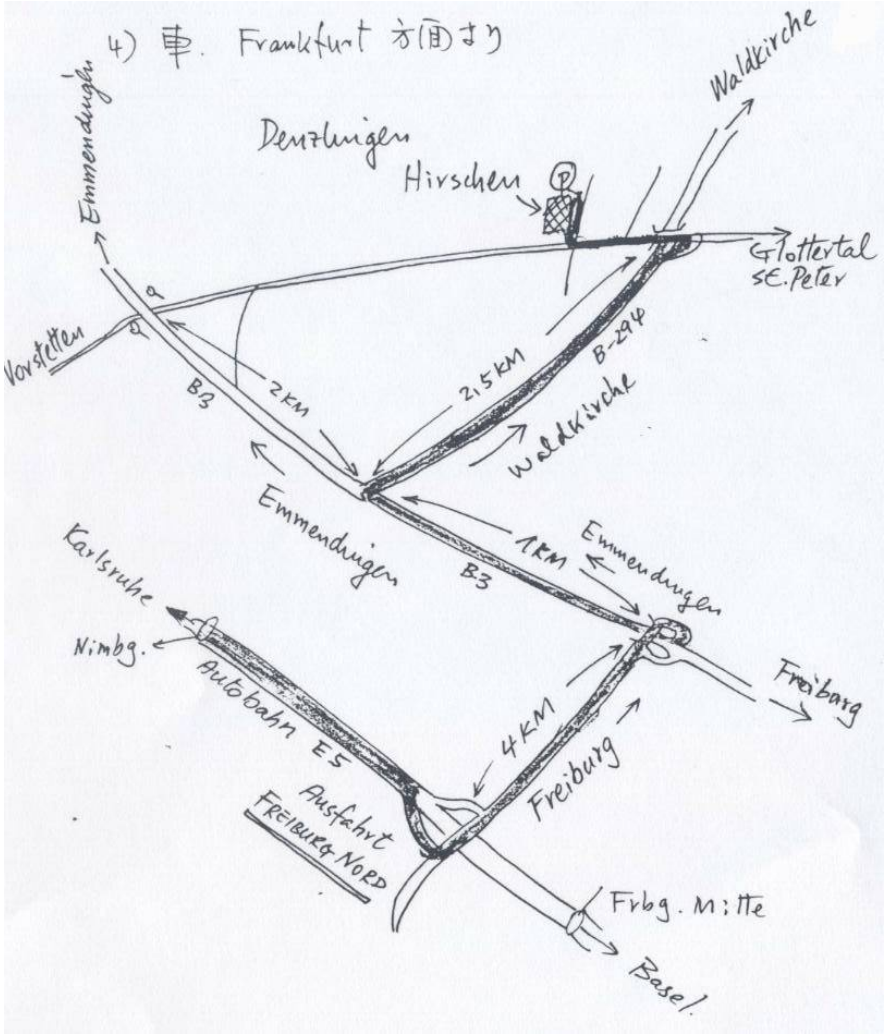
4) 車. Frankfurt 方面より
Waldkirche
Denzlingen
Hirschen
P
Emmendingen
Glottertal
St. Peter
Vorstetten
B3
2KM
2.5KM
B-294
Waldkirche
Emmendingen
1KM
Emmendingen
B3
Karlsruhe
Nimbg.
Autobahn E5
4KM
Freiburg
Freiburg
Ausfahrt
FREIBURG-NORD
Frbg. Mitte
Basel